

Sistemazione nuovo bagno disabili e ripostiglio al piano interrato
scala 1:20

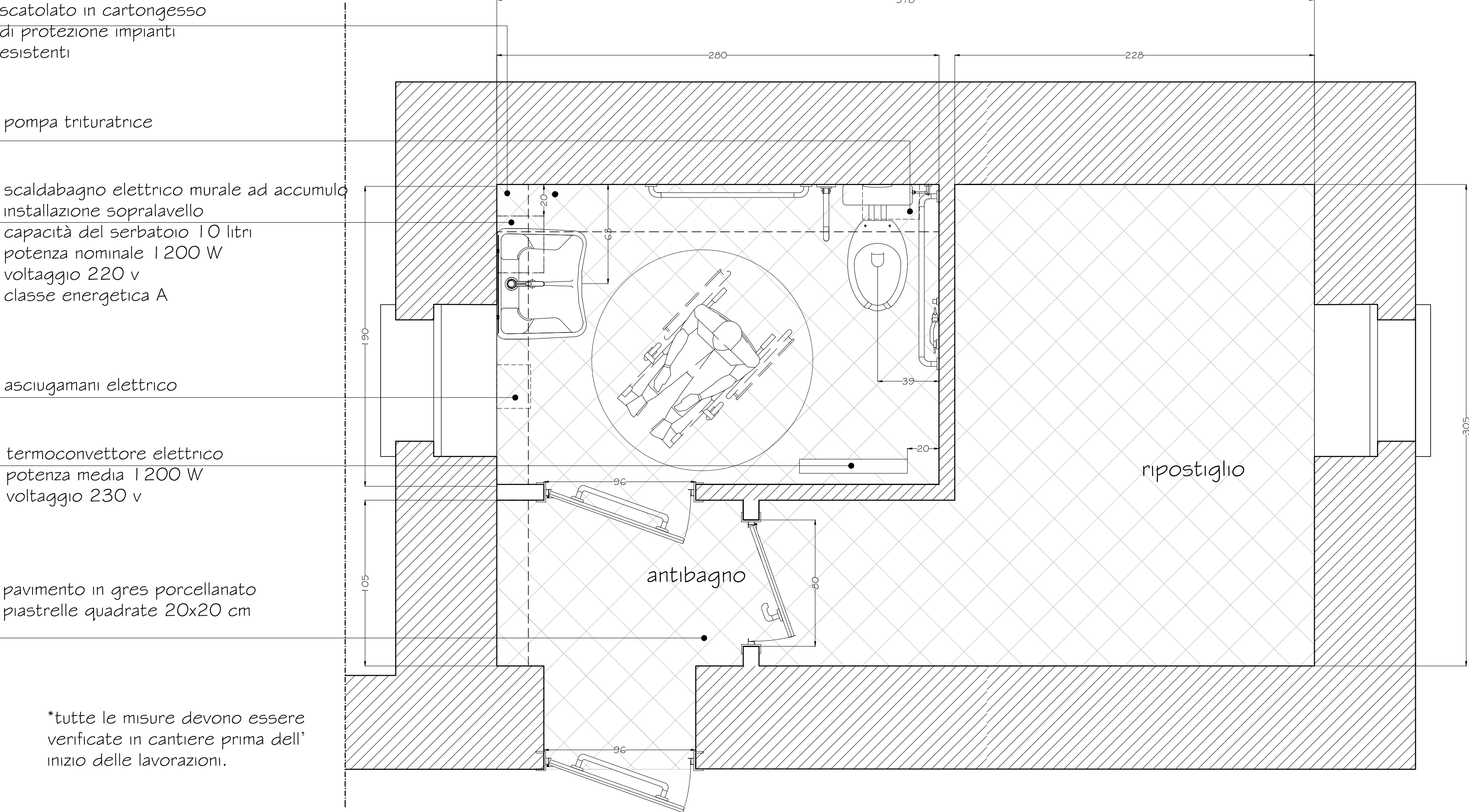

La realizzazione del bagno per disabili e del ripostiglio prevede le seguenti lavorazioni:

- Demolizione del pavimento e della caldaia esistente e lo spicconamento dell'in tonaco con trasporto a discarica dei rifiuti
- Realizzazione del sottofondo per pavimenti
- Realizzazione di tramezzi in mattoni legati dello spessore di 8 cm
- Rinzafo ed intonaco delle pareti e dei soffitti
- Realizzazione di controsoffittura in cartongesso a protezione degli impianti esistenti nel bagno e nell'antibagno
- Formazione di servizio igienico per disabili completo di vaso a sedile speciale, lavabo speciale e tutti gli accessori necessari
- Fornitura e posa di pompa tritratrice delle sostanze organiche e della carta igienica
- Fornitura e posa di convettore elettrico
- Fornitura e posa boiler elettrico
- Posa di porte interne di cui 2 con maniglione di sicurezza
- Realizzazione impianto idrico, elettrico e di scarico
- Posa in opera di rivestimento in gres porcellanato sui pavimenti e sulle poareti del bagno fino ad un'altezza di almeno 220 cm
- Tinteggiatura delle pareti e dei soffitti

Prospetto laterale WC
scala 1:20

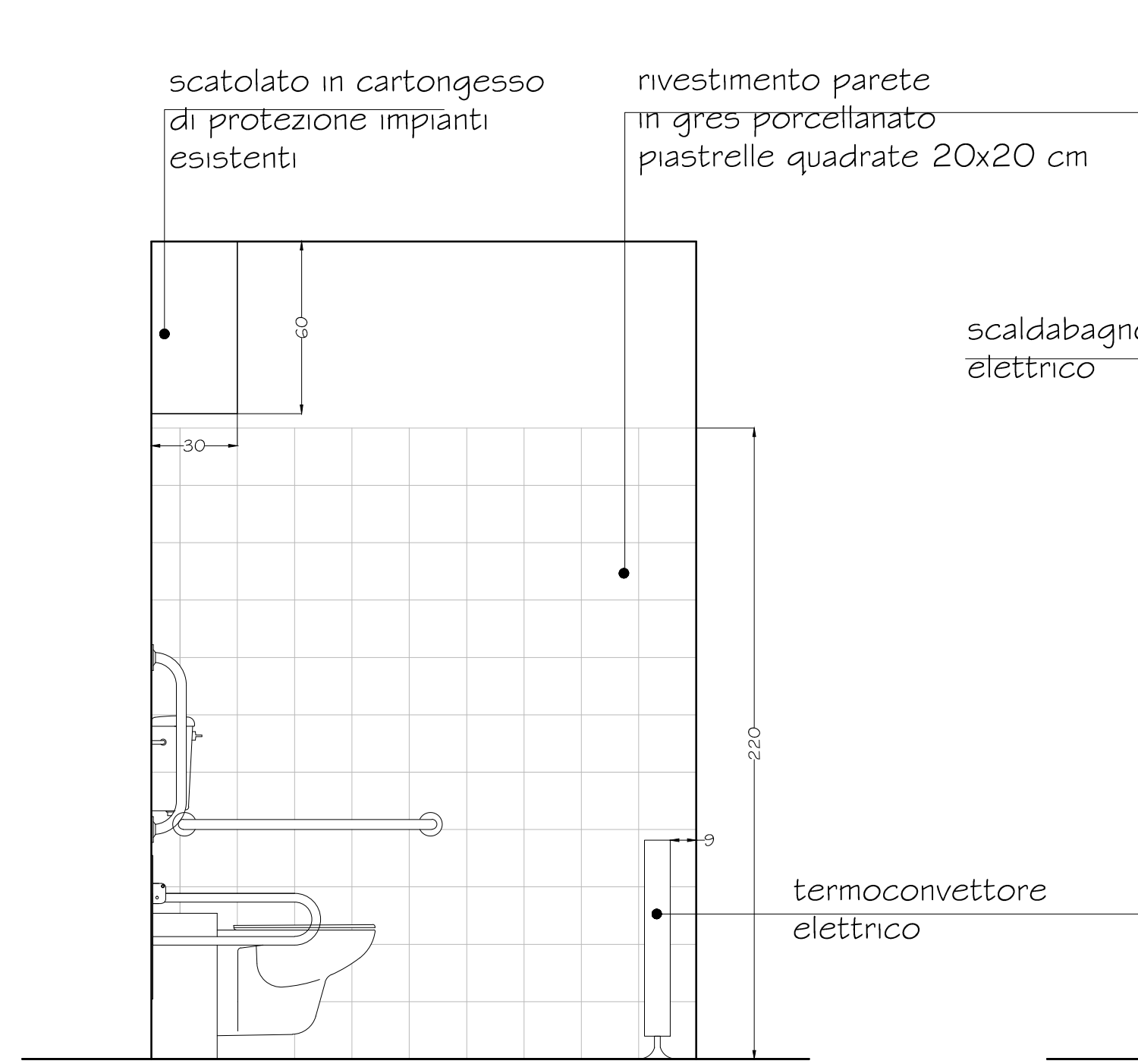

Prospetto lato WC
scala 1:20

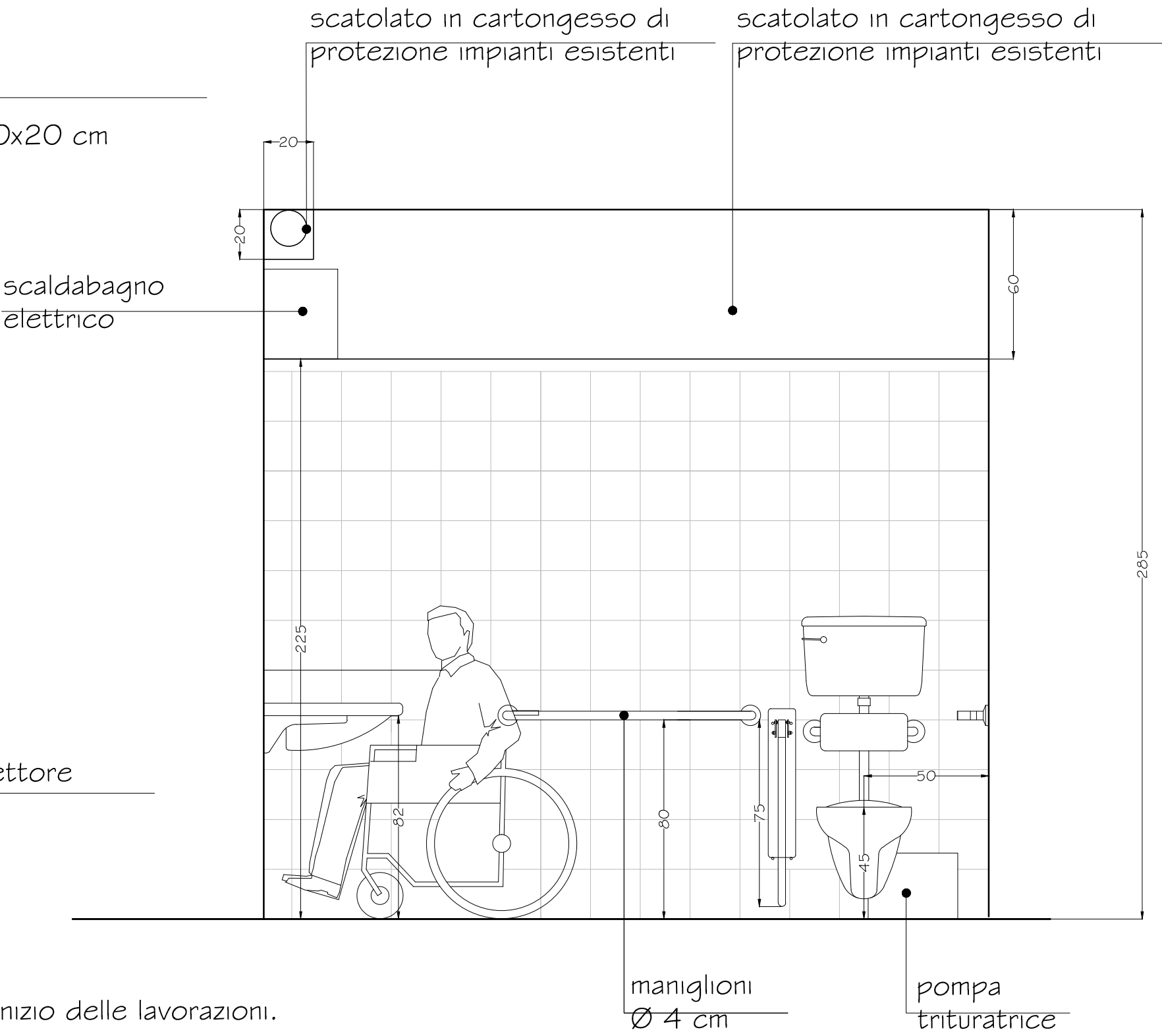

Regione Piemonte



COMUNE di ROSIGNANO MONFERRATO

Provincia di Alessandria

Interventi edilizi di restauro
e risanamento conservativo
dell'edificio scolastico sede di
scuola primaria di via Roma 1
Rosignano Monferrato

(Codice identificativo 0061490001-PE-2)

Progetto Esecutivo

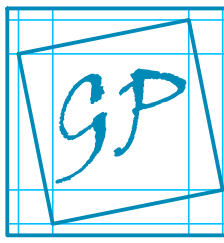

STUDIO DI INGEGNERIA
Ing. Guido Piasso
v. Cantarana 2
10080 Baldissero Can. (To)
Tel 0124 570405
Fax 0124 570267
Cell 347 7976979
info@piasso.it www.piasso.it

NUOVO BAGNO DISABILI
PIANTE E PROSPETTI

DATA	Cod.	SCALA	ELABORATO
Aprile 2016	16GP13	1:20	D.2